

ADA APA DENGAN LAYOUT?

Layout adalah sekumpulan dari chart dan sheet, aplikasi kita secara default sudah memiliki dua macam layout, ada yang disebut dengan Local layouts dan Global layouts, selain itu kita dapat juga membuat sendiri layout-layout tersebut, seperti gambar dibawah ini:

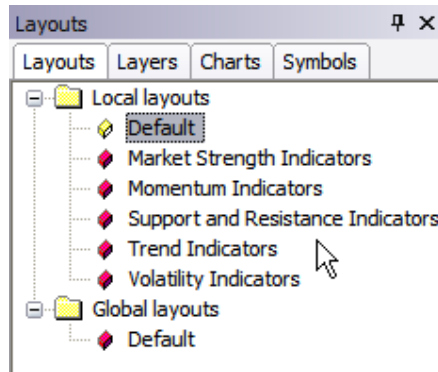

Gbr: Layouts

Catatan: Apabila Tab Layout seperti diatas belum terlihat maka kita dapat menampilkannya lewat menu utama dengan cara sebagai berikut:

1. Pada menu utama klik menu "View".
2. Pastikan menu Layouts dalam keadaan ter-centang.

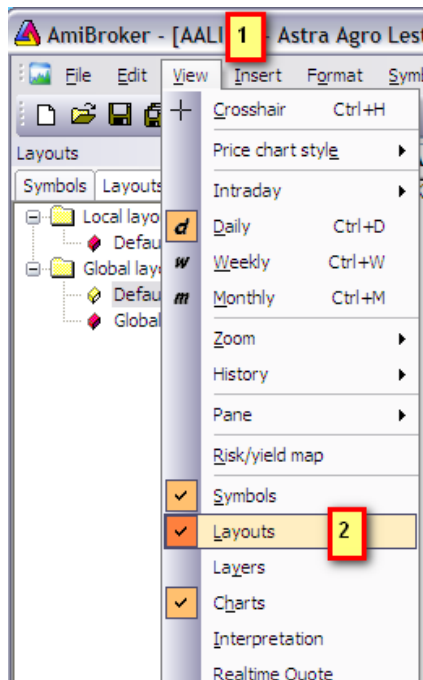

Gbr: Menampilkan Tab Layouts

Apa perbedaan antara Local layouts dan Global layouts ?

Agar mudah untuk menjelaskan perbedaan antara Local Layout dan Global Layout, saya mendapat ide untuk mencoba menggunakan perumpamaan, seandainya Amibroker adalah MS Word, maka local layout sama dengan file document yaitu file dengan ekstension (*.doc) yang kita hasilkan ketika kita selesai membuat surat, sementara Global layout adalah seumpama file template, yang akan digunakan untuk membuat dokumen baru, template tidak akan berubah sampai kita menyimpan dokumen yang terakhir kita buat sebagai template.

Pada MS word kita jarang sekali membuat template baru, kita cenderung membiarkan template MS Word tetap orisinil dan lebih sering menyimpan hasil pekerjaan kita dengan nama yang berbeda-beda sebagai file dokumen (*.doc), begitu pula dengan Amibroker, menurut saya template dapat dilupakan sejenak, tidak perlu untuk melakukan perubahan pada Global layout biarkan saja tetap orisinil, belum perlu untuk klik menu "Save as Default Template".

Disini kita akan mencoba untuk menambahkan beberapa Local Layouts yang akan berguna untuk mengelompokkan chart atau Indicator sejenis yang sudah atau akan kita buat, lalu namakan sesuai dengan jenis indicator-nya, maka chart kita akan tertata lebih rapih dan lebih memudahkan pencarian.

Misalkan:

1. Support and Resistance Indicators, berisi chart: CS, Fibonacci, Channel, Pivot dll
2. Trend Indicators, berisi chart: Moving Average, MACD, Parabol SAR ,ADX dll
3. Momentum Indicators, berisi chart: RSI, Stochastic, Price ROC, William's %R dll
4. Market Strength Indicators, berisi chart: Volume ROC, OBV, Accu/Distr, MFI dll
5. Volatility Indicators, berisi chart: Bolinger Band dll
6. ...

Bagaimana cara membuat Local layout baru tersebut?

1. Klik kanan pada Local layouts yang ingin di Copy,
2. Pilih menu "Save as"
3. Ketik nama Layout yang baru, setelah selesai klik ok.
4. Maka layouts anda yang baru sudah tersedia.

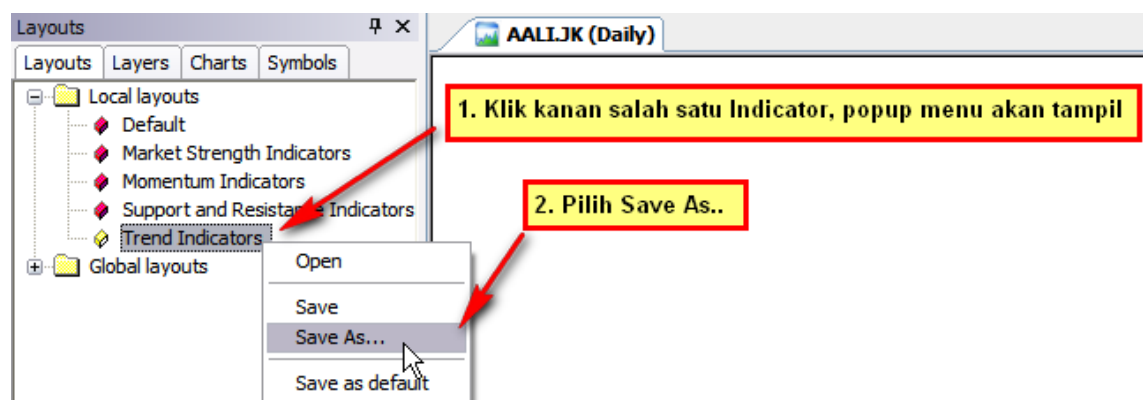

Gbr: Cara membuat layout baru

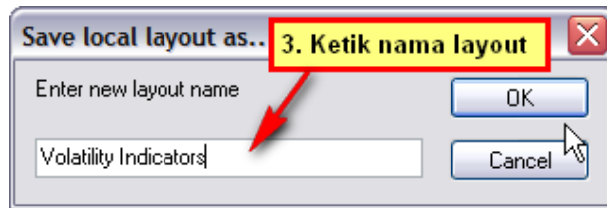

Gbr: Memberi nama layout yang baru

Jumlah maksimum sheet di dalam satu layout dibatasi hanya 20 buah, akan tetapi kita dapat membuat Local layout baru sebanyak-banyaknya, jadi hal ini membuat kreativitas kita untuk selalu mengelompokan, membuat dan menambahkan chart dan indicator baru kedalam amibroker menjadi tidak terbatas.

Bukan bermaksud membandingkan namun saya kurang tahu persis apakah fasilitas semacam ini terdapat juga dalam aplikasi sejenisnya? jika belum ada maka ini adalah salah satu lagi kelebihan aplikasi Amibroker seperti halnya fungsi pengelompokan saham berdasarkan sektor dan industrinya.

Mari kita berlatih terus membuat bermacam-macam jenis chart dan Indicator, lalu mengelompokan berdasarkan kategorinya bahkan dapat juga berdasarkan saham-saham spesifik, berapapun banyaknya jangan takut kehabisan ruang atau sheet.

Bagaimana kalau teman-teman juga memberanikan diri untuk mencoba sendiri mengeksplorasi aplikasi Amibroker untuk mencari fungsi-fungsi dan kemampuannya yang tersembunyi, jangan lupakan bantuan file Help dan User guide.

----- Selamat mencoba -----